

Région de Dakar, Département de Rufisque, Commune Tivaouane Peulh et Niague.

SITUATION: Lotissement autorisé de l'extension du village de Niague

SUPERFICIE: 13.271 m2 (1ha 32a 72ca)

PROJET:

**PROJET BASIQUE
CONSTRUCTION DU LYCÉE À NIAGUE**

PLAT:

EMPLACEMENT

base 

ÉCHELLE :
1/2000

DATE:
janvier2022

1.0

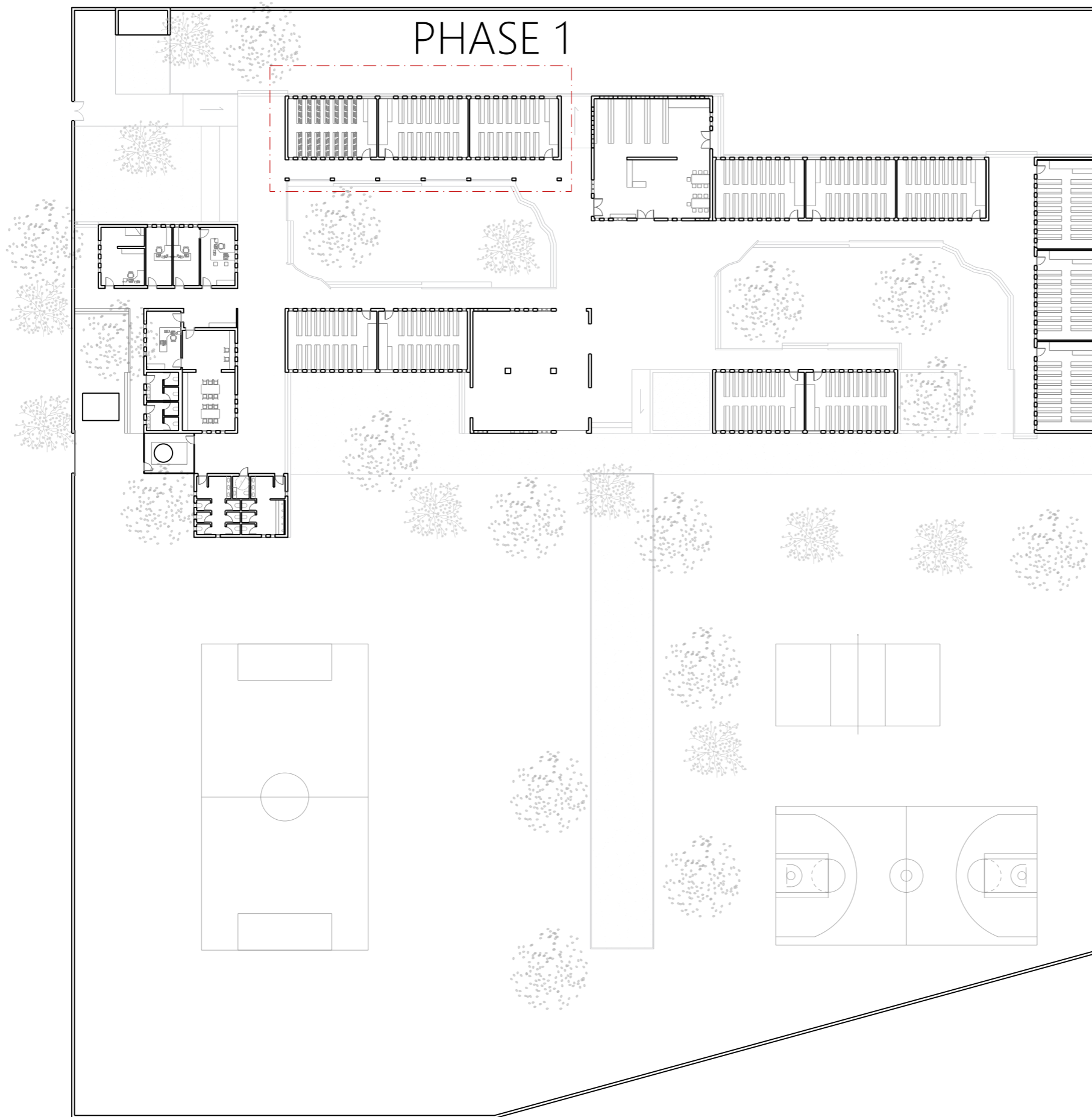

PHASE 1

PROJET BASIQUE
LYCÉE PUBLIC À NIAGUE

MASTERPLAN

base

ÉCHELLE :
1/500

DATE:
janvier2022

1.1

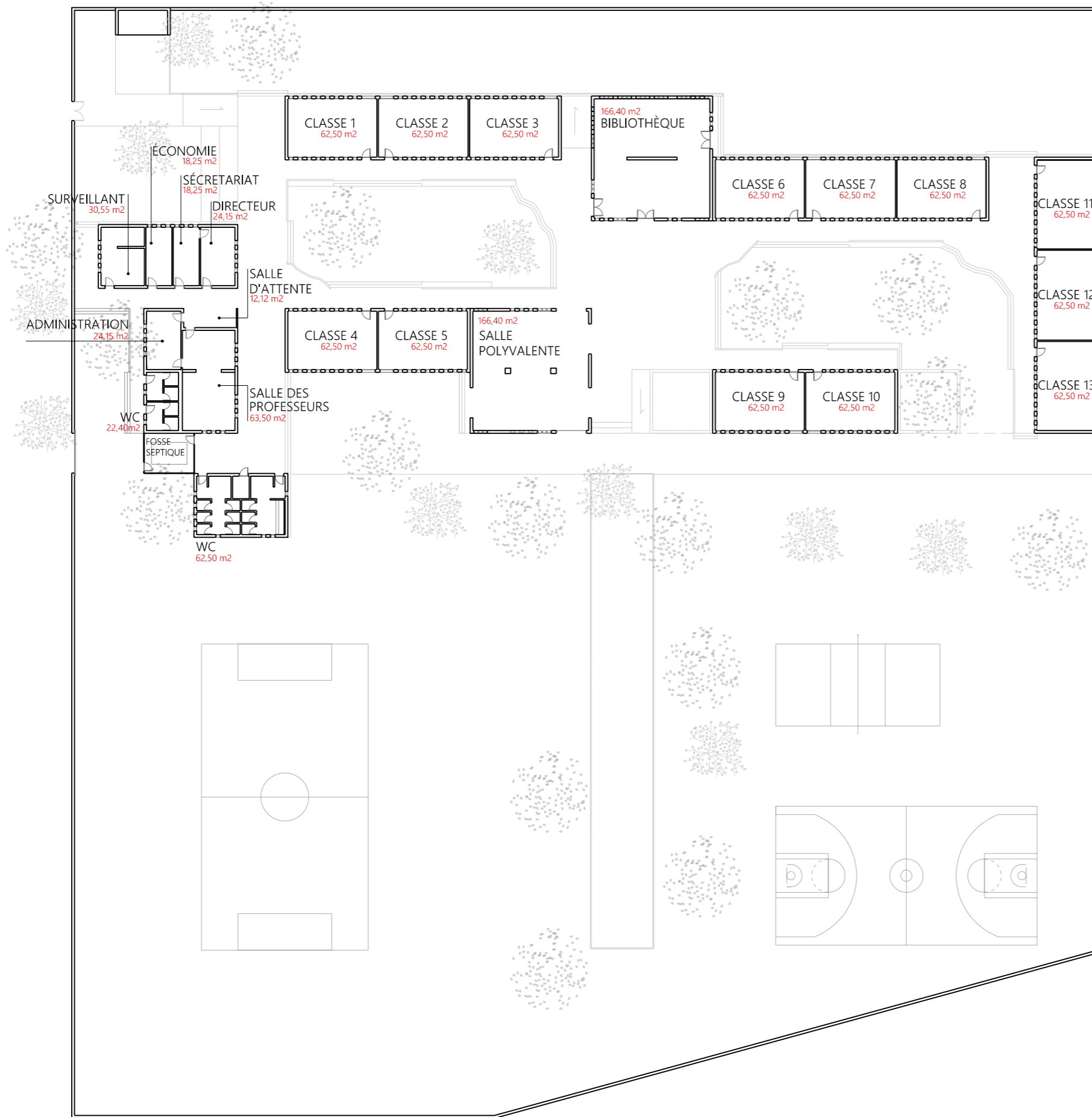

PROJET BASIQUE
LYCÉE PUBLIC À NIAGUE

PROGRAMME

base

ÉCHELLE :
1/500

DATE:
janvier2022

1.2

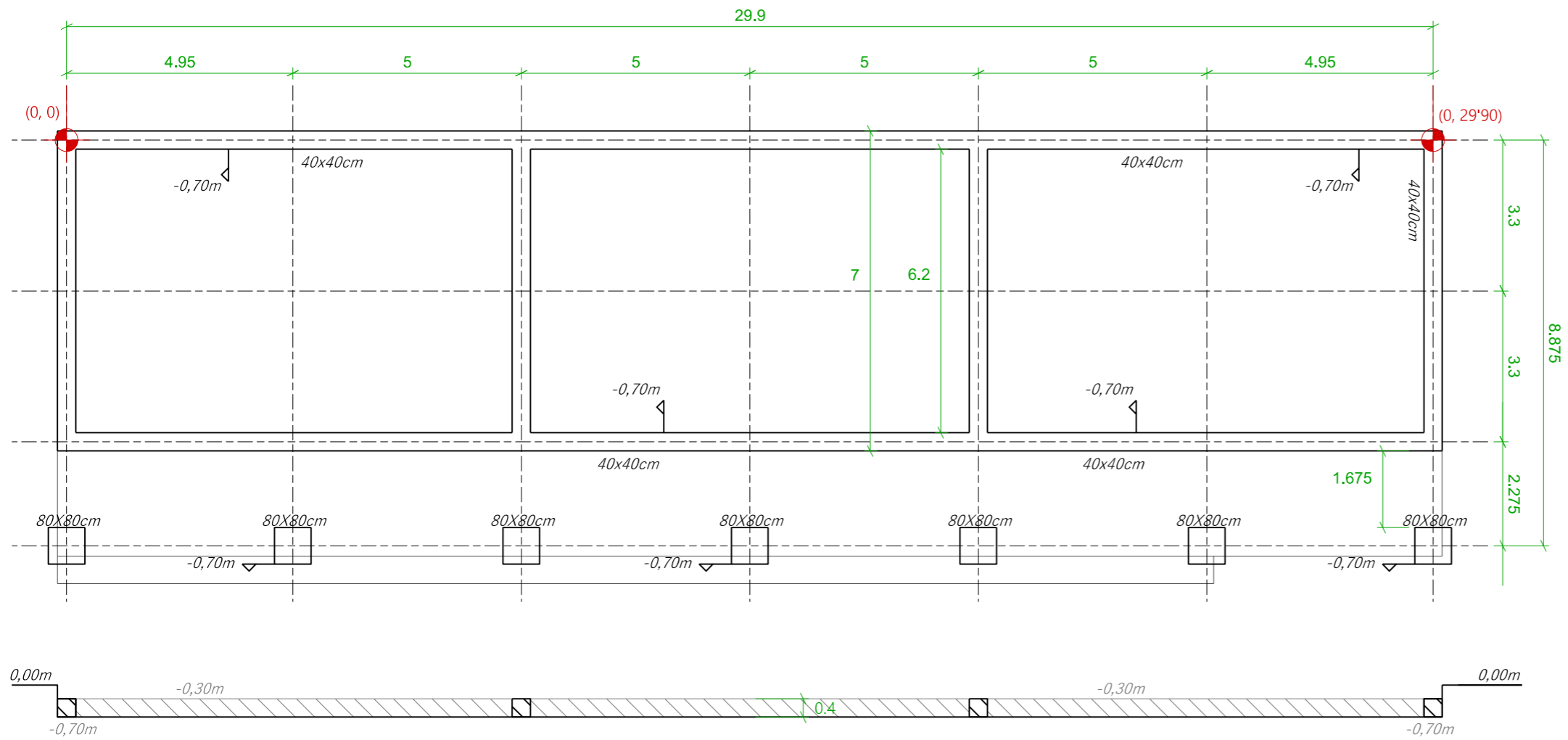

RIOSTRES ARMÉES
ET SEMELLES ISOLÉES

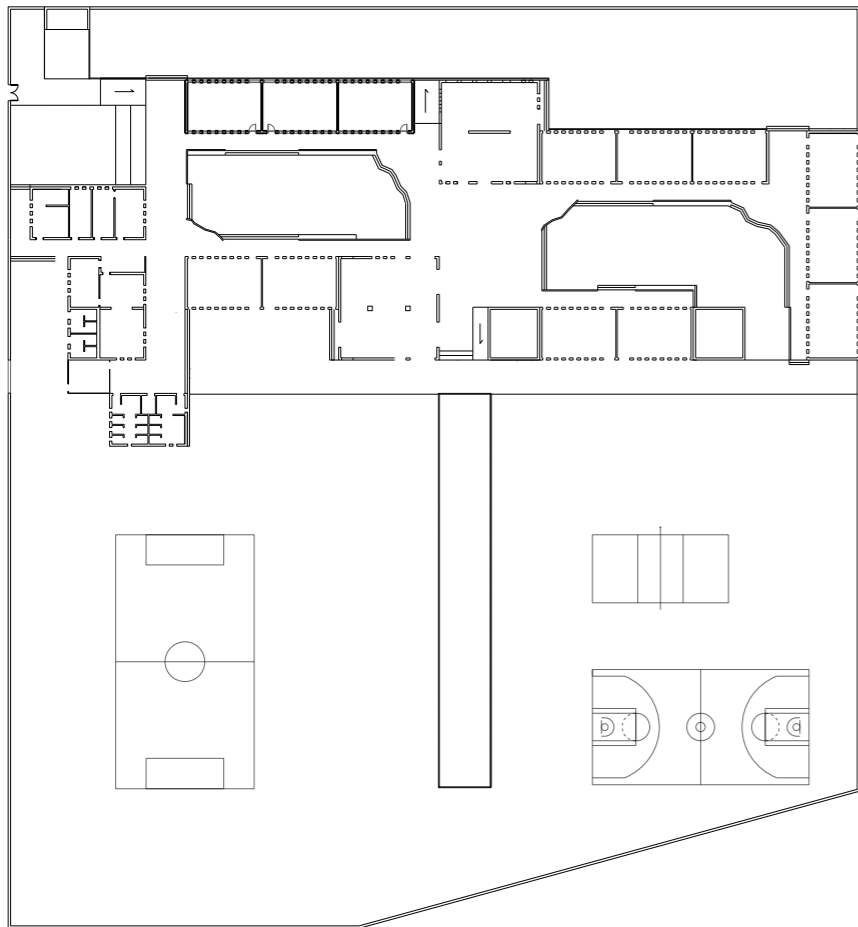

PROJET:		PROJET BASIQUE CONSTRUCTION DU LYCÉE À NIAGUE	
PLAT:			
		base 	
ÉCHELLE:	DATE:		
1/120	janvier2022	2.1	

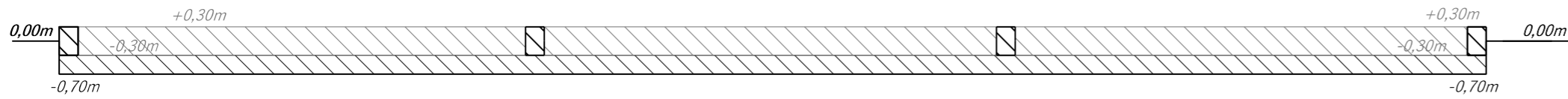
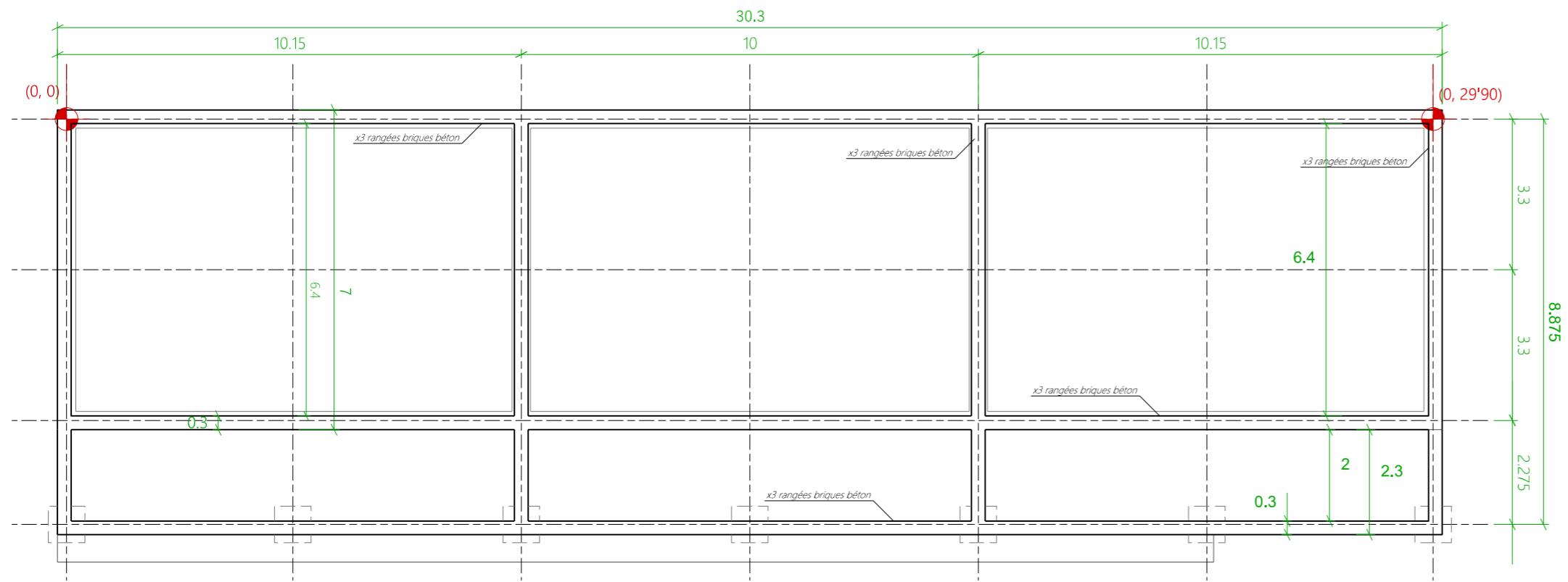

BRIQUES DE BÉTON

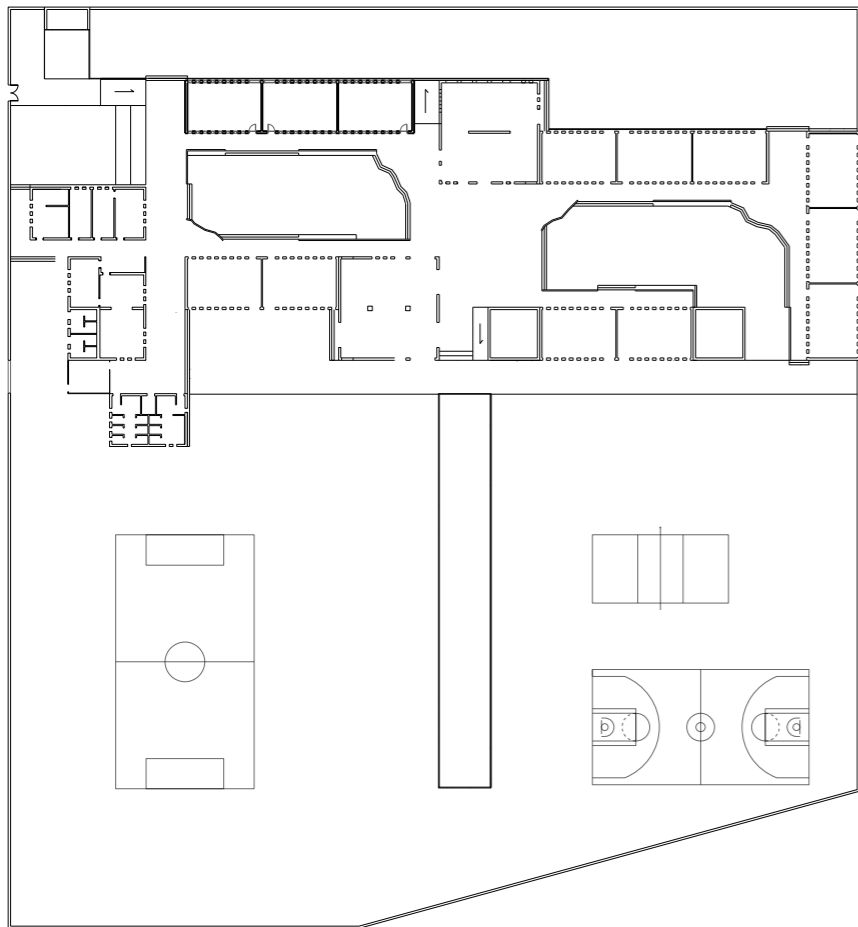

PROJET:

PROJET BASIQUE
CONSTRUCTION DU LYCÉE À NIAGUE

PLAT: FONDATION

base

ÉCHELLE: 1/120 DATE: janvier2022 2.2

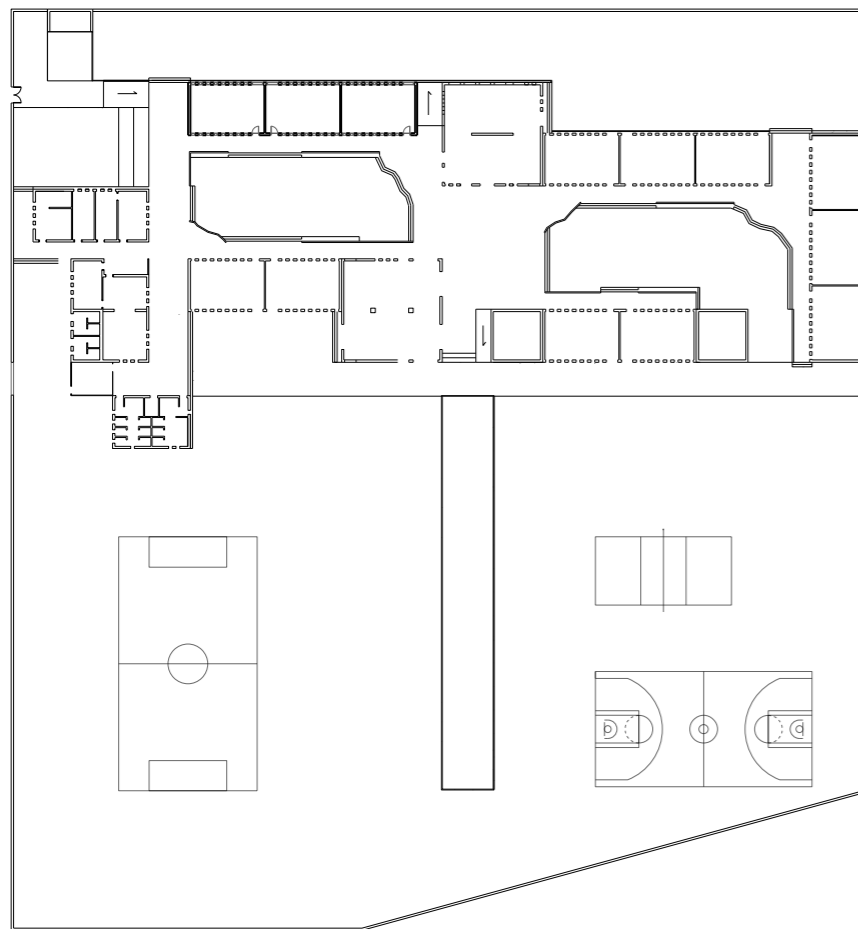
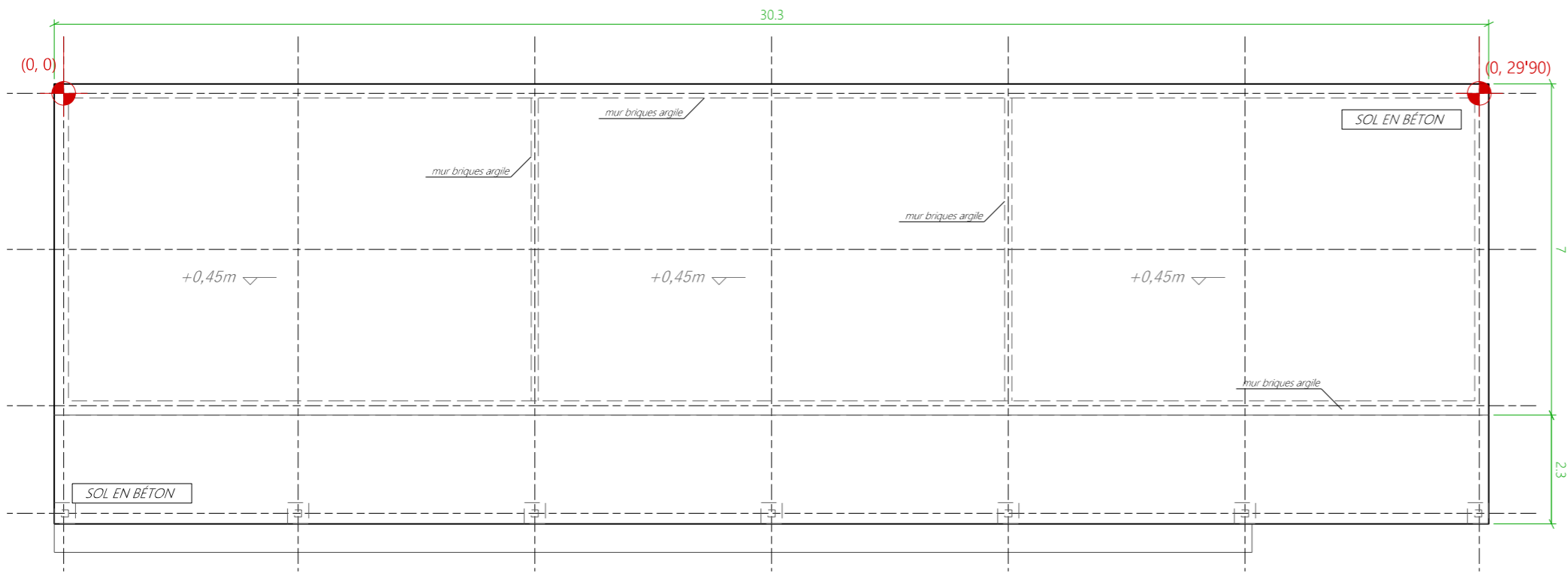

SOL EN BÉTON
(281,80 m²)

PROJET:

PROJET BASIQUE
CONSTRUCTION DU LYCÉE À NIAGUE

PLAT:

FONDATION

base

ÉCHELLE:

1/120

DATE:

janvier2022

2.3

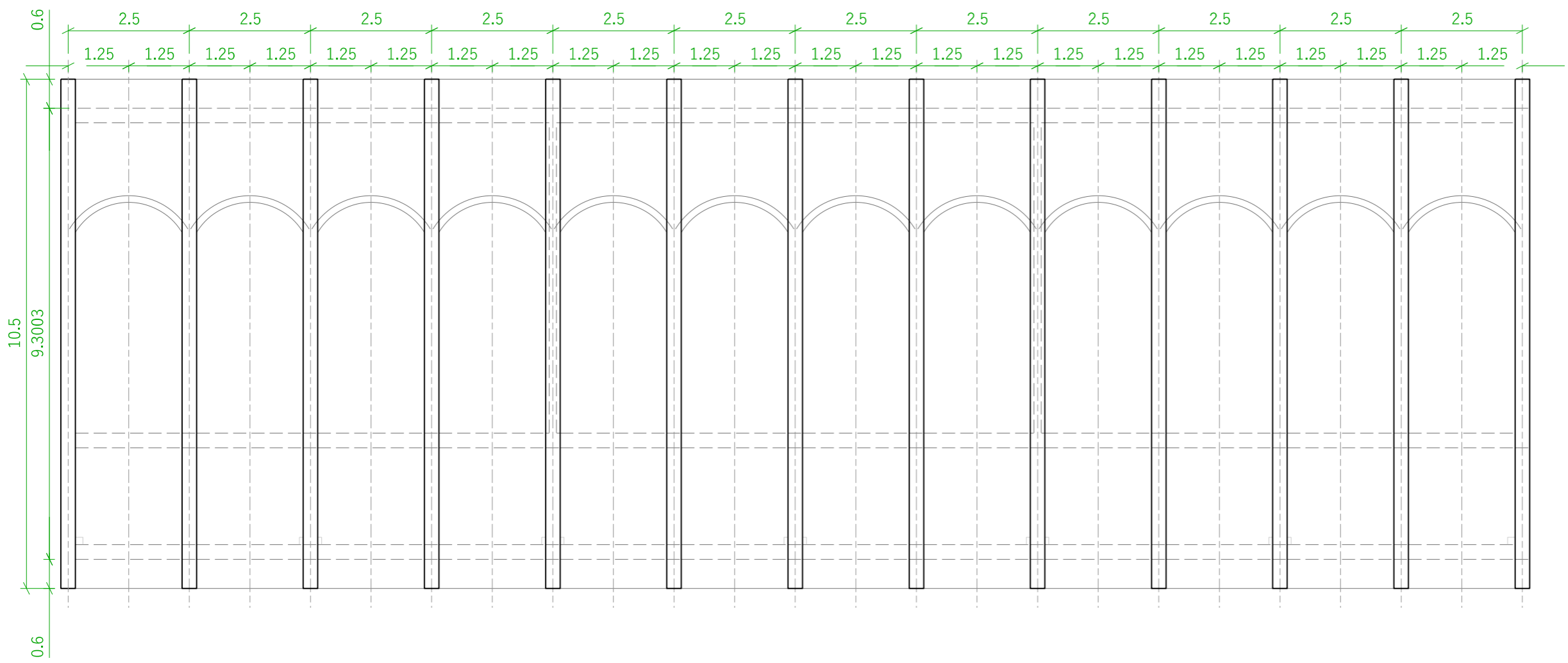
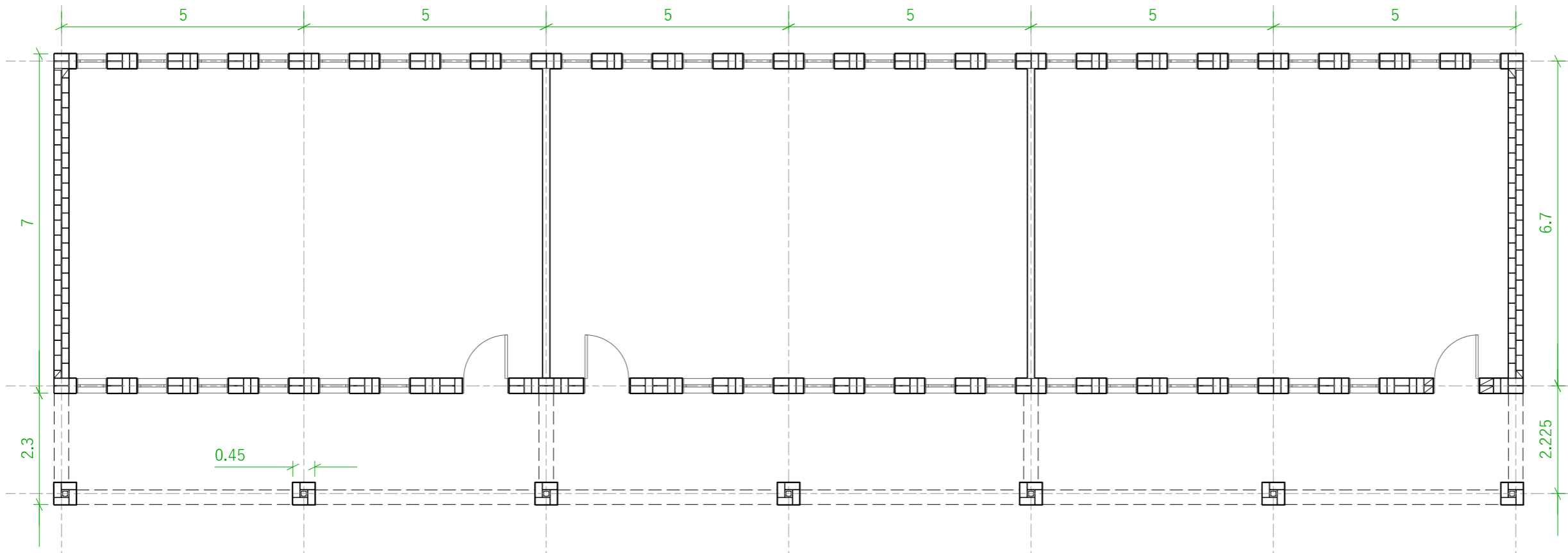

PROJET BASIQUE
LYCÉE PUBLIC À NIAGUE

PLANS_RDC

base 

ÉCHELLE :	DATE:	
1/100	janvier2022	3.1

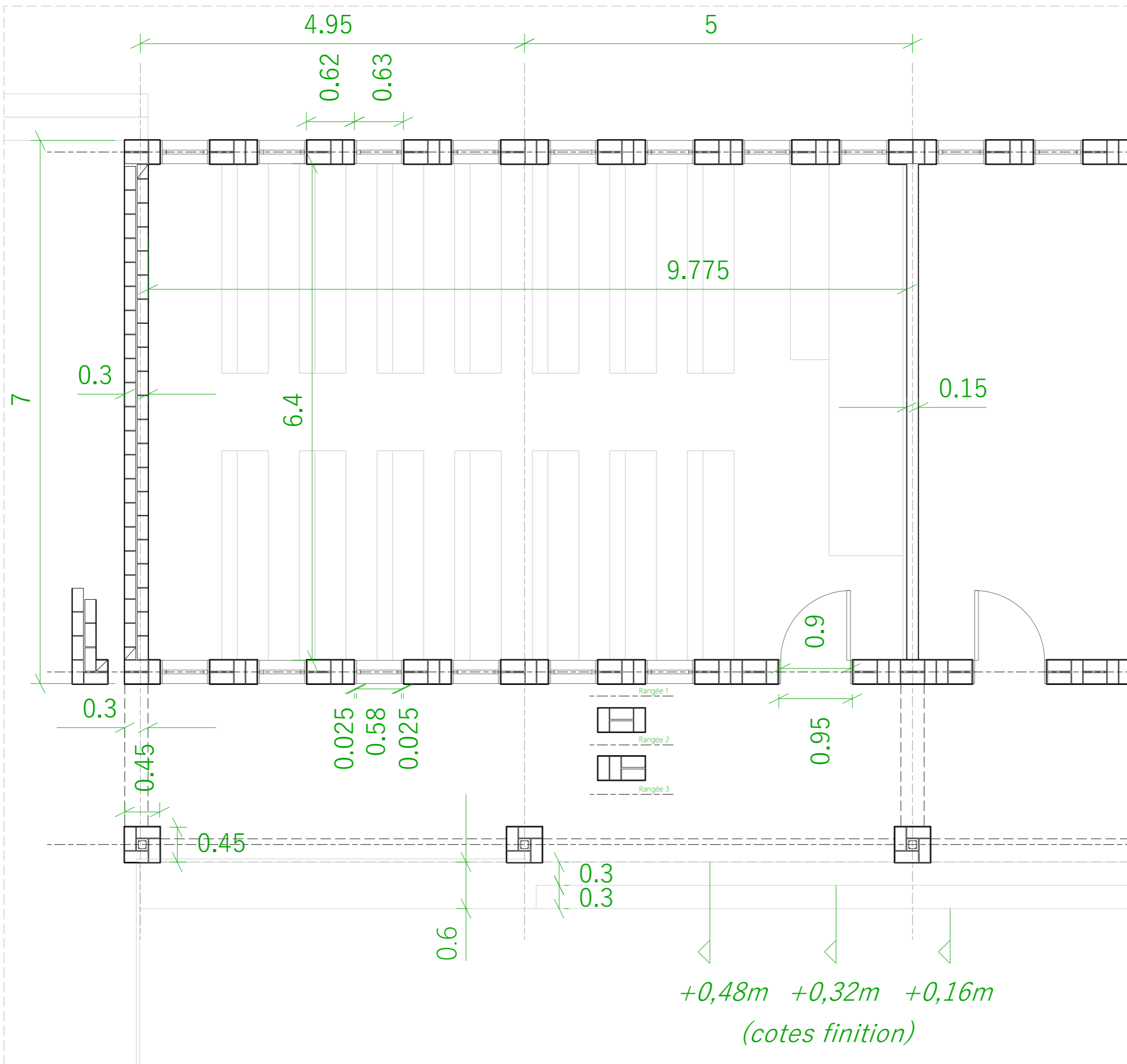

PROJET BASIQUE
LYCÉE PUBLIC À NIAGUE

PLANS_RDC

base

ÉCHELLE :
1/50

DATE:
janvier2022

3.2

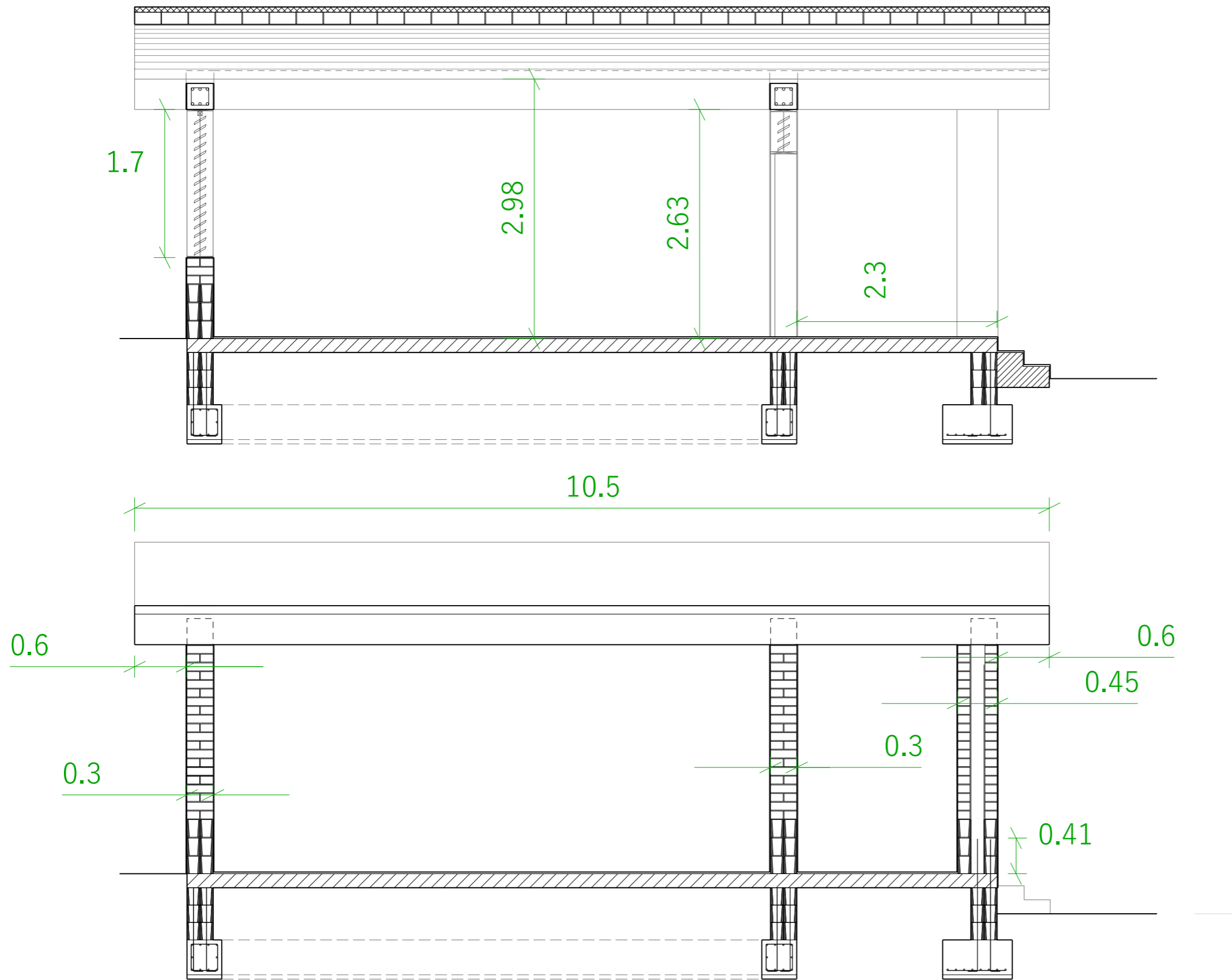

PROJET BASIQUE
LYCÉE PUBLIC À NIAGUE

SECTIONS

base 

ÉCHELLE :
1/50

DATE:
janvier2022

4.1

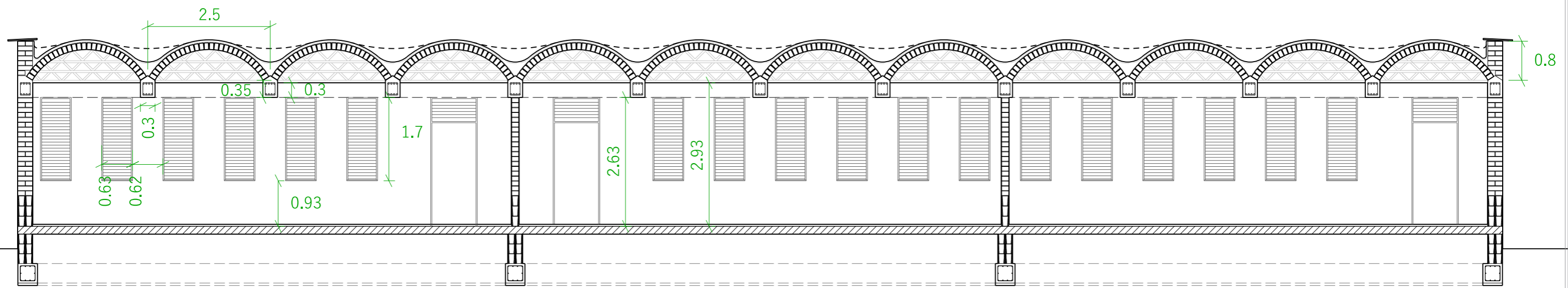

PROJET BASIQUE
LYCÉE PUBLIC À NIAGUE

SECTIONS

base 

ÉCHELLE :
1/100

DATE:
janvier2022

4.2

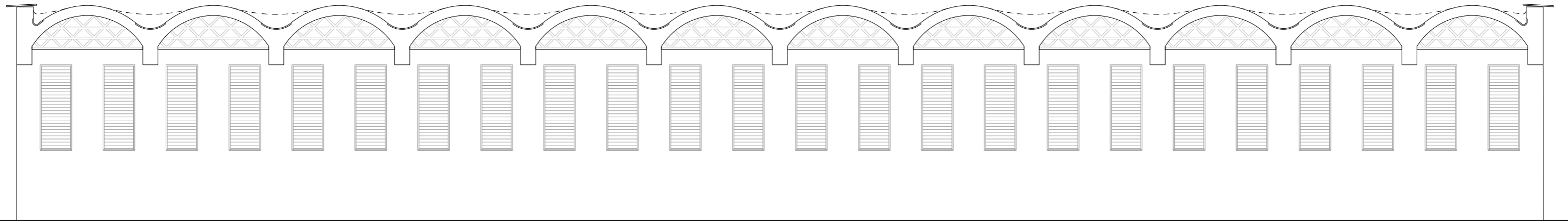
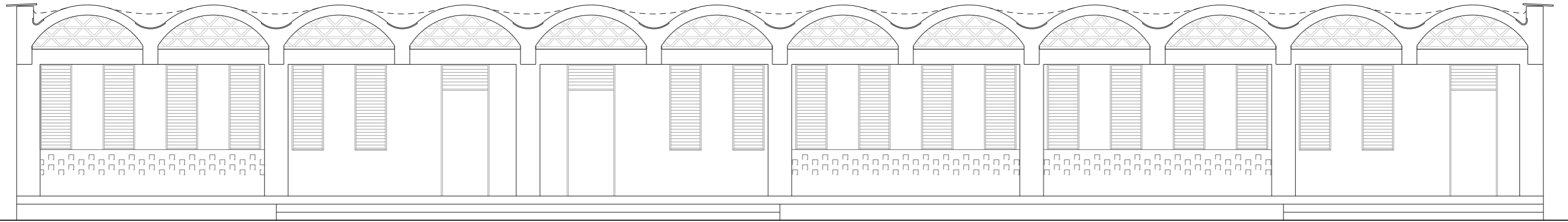

PROJET BASIQUE
LYCÉE PUBLIC À NIAGUE

ÉLÉVATIONS

base 

ÉCHELLE :
1/100

DATE:
janvier2022

5.1